Berufsverband der Österreichischen
UROLOGEN

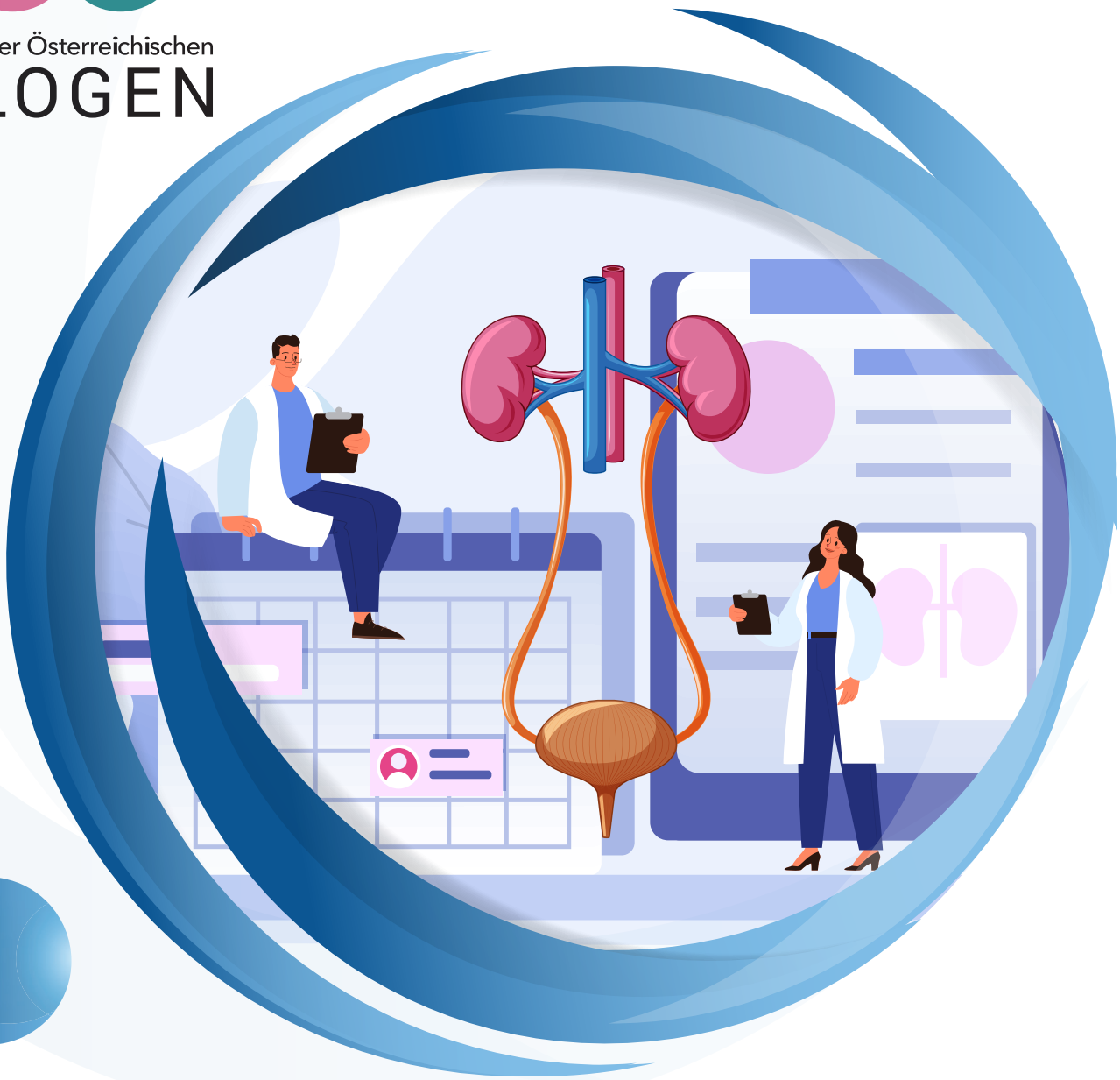

FRÜHJAHRSTAGUNG UND MITGLIEDERVERSAMMLUNG

2.-3. Juni 2023

PLATIN SPONSOREN

astellas

Janssen Oncology
PHARMACEUTICAL COMPANIES OF Johnson & Johnson

Vorwort

Liebe Kolleginnen und Kollegen!

Als neuer Vorstand des **Berufsverbandes der Österreichischen Urologen** möchten wir Sie herzlich zur nächsten **Frühjahrstagung und Mitgliederversammlung des BVU** einladen! Die Wahl des Tagungsortes fiel dieses Mal auf das **vielbewährte Linz** und die großzügigen und modernen Räumlichkeiten des **Courtyard by Marriott am 2. und 3. Juni 2023**.

Wir planen abwechslungsreiche und interessante Themen für im Krankenhaus oder in der Niederlassung tätige UrologInnen. Es wird unter anderem Updates zu **uroonkologischen Themen, Kinderurologie, Harnröhrenchirurgie, praxisrelevante Infektiologie und einen Vortragsblock zu Subfertilität und assistierter Reproduktion** geben. Außerdem freuen wir uns sehr, dass wir den **Arbeitskreis der AssistenzärztInnen** für einen Vortrag gewinnen konnten. Weiters fühlen wir uns geehrt, dass **Ärztekammerpräsident OMR Dr. Steinhart einen Festvortrag zum Thema Standespolitik** halten wird. Zusätzlich zur informativen Industrieausstellung wird es auch wieder ein **Programm mit Vorträgen für OrdinationsassistentInnen** geben.

Wir würden uns sehr freuen, Sie dieses Jahr **in Linz** begrüßen zu dürfen!

Mit herzlichen Grüßen!

Im Namen des gesamten Vorstands

Dr. Ingrid Schauer
Vizepräsidentin, Tagungsleiterin

Priv. Doz. DDr. Mehmet Özsoy
Präsident

Programm

FREITAG, 2. Juni 2023

Vorsitz: Ingrid Schauer, Mehmet Özsoy

12:30 - 13:30	*Registrierung für die TeilnehmerInnen des bvU-Seminars*
13:30 - 15:30	**bvU-Seminar für ÄrztInnen: „Herzalarm"** in der Ordination - Management eines kardiorespiratorischen Notfalls (B. Rössler, Wien)
ab 15:00	*Registrierung für die TeilnehmerInnen der Frühjahrstagung*
16:30 - 18:00	**Mitgliederversammlung des Berufsverbandes der Österreichischen Urologen** mit Berichten aus den Bundesländern (Antrag auf Namensänderung)
18:00 - 18:30	**Willkommensempfang im Foyer**
18:30 - 19:00	Lehrpraxis neu! (E. Huber, Wien)
19:00 - 19:30	bvU und Österreichische Krebshilfe: Stronger together (M. Löwe, Wien)
19:30 - 20:15	**Festvortrag:** Aktuelles aus der Standespolitik (J. Steinhart, Wien)
ab 20:15	**Gala Dinner**

Programm

SAMSTAG, 3. Juni 2023

ab 08:30	*Registration*
09:00 - 10:00	**Block I: Infertilität / Sexualmedizin** *Vorsitz: Julian Mauermann*
09:00 - 09:20	Nahrungsergänzungsmittel in der Subfertilitätstherapie - sind Profertil und Co wirksam? (I. Schauer, Wien)
09:20 - 09:40	Varikozelenresektion bei OAT, Wie ist die Datenlage? (E. Plas, Wien)
09:40 - 10:00	Neueste Methoden der ART (K. Nouri, Wien)
10:00 - 10:30	*Kaffeepause in der Industrieausstellung*
10:30 - 12:00	**Block II: Prostata Update** *Vorsitz: Ortwin Heißler*
10:30 - 11:00	BPH update 2023 (M. Rieken, Basel)
11:00 - 11:30	Logensyndrom und persistierende LUTS nach operativer BPS-Therapie (S. Madersbacher, Wien)
11:30 - 12:00	Genetische Abklärung des Prostatakarzinoms (K. Rötzer-Londgin, Wien)
12:00 - 13:00	*Mittagspause*
13:00 - 15:00	**Block III: Infektiologie / Kinderurologie** *Vorsitz: Ingrid Schauer*
13:00 - 13:30	Ungewöhnliche Keime in Harnkultur und Abstrich - muss ich sie behandeln? (M. Karolyi, Wien)
13:30 - 14:00	Der kindliche Harnwegsinfekt - Abklärung und Behandlung (J. Oswald, Linz)
14:00 - 14:30	Harnröhrenchirurgie bei Hypospadien und adulten Indikationen (S. Ahyai, Graz)
14:30 - 15:00	*Kaffeepause in der Industrieausstellung*
15:00 - 16:00	**Block IV: Nebenwirkungsmanagement in der Ordination** *Vorsitz: Mehmet Özsoy*
15:00 - 15:30	Fortgeschrittenes Prostatakarzinom - Nebenwirkungsmanagement in der Ordination (I. Heidegger-Pircher, Innsbruck)
15:30 - 16:00	Fortgeschrittenes RCC - Nebenwirkungsmanagement Immun- und TKI-Therapie in der Ordination (A. Windischbauer, Linz)
	Ende des wissenschaftlichen Programms

Programm für OrdinationsassistentInnen

FREITAG, 2. Juni 2023

ab 15:00	*Registration für die TeilnehmerInnen des bvU-Seminars*
16:00 - 17:30	**bvU-Seminar OrdinationsassistentInnen:** „Herzalarm" in der Ordination - Management eines kardiorespiratorischen Notfalls (B. Rössler, Wien), **1. Gruppe**
18:00 - 19.30	bvU-Seminar OrdinationsassistentInnen: „Herzalarm", **2. Gruppe**
ab 20:15	**Gala Dinner**

SAMSTAG, 3. Juni 2023

ab 07:30	*Registration*
08:00 - 10:00	Seminar: Konfliktmanagement am Telefon und in der Ordination (A. Wastell, St. Pölten)
10:00 - 10:30	*Kaffeepause in der Industrieausstellung*
10:30 - 11:30	Akute Beschwerden in der Urologie; Was sagt uns die Harnanalyse (L. Steinkellner, Linz und A. Pouriabany, Wien)
11:30 - 12:00	Reihungshilfen bei Terminanfragen (A. Banner, Wien)
12:00 - 13:00	*Mittagspause*
13:00 - 14:30	Harnableitungen und Katheterkunde mit praktischen Übungen (Z. Petrovic, Wien)
14:30 - 15:00	*Kaffeepause in der Industrieausstellung und Ende des Programms*

Der neue Vorstand

Präsident	**Priv. Doz. DDr. Mehmet ÖZSOY**
Vizepräsidentin	**Dr. Ingrid SCHAUER**
Schriftführer	**Dr. Julian MAUERMANN**
Kassier	**Dr. Ortwin HEIßLER**
EBU Delegierte	**Dr. Manuela HIESS**
Öffentlichkeitsarbeit und Genderbeauftragte	**Dr. med. univ. Julia ESCHLBÖCK-ZSUTTY**
Assistenz- und Lehrpraxisbeauftragter	**Dr. med. univ. Andreas BANNER**

Übersicht ReferentInnen

Ahyai, Sascha; Univ.-Prof. Dr.; Graz
Banner, Andreas; Dr. med.; Wien
Heidegger-Pircher, Isabel; Assoz. Prof. Priv.-Doz. Dr. PhD; Innsbruck
Huber, Erik Randall; Dr.; Wien
Karolyi, Mario; Mag. Dr.; Wien
Löwe, Martina; Österreichische Krebshilfe, Wien
Madersbacher, Stephan; Prim. Univ.-Prof. Dr.; Wien
Nouri, Kazem; Prof. Dr. med.; Wien
Oswald, Josef; Prim. Univ.-Doz. Dr.; Linz
Petrovic, Zorica; Dr. med.; Wien
Plas, Eugen; Prim. Univ.-Doz. Dr.; Wien
Pourbiabany, Abtin; Cand. Med.; Wien
Rieken, Malte; Priv.-Doz. Dr.; Basel
Rössler, Bernhard; Assoc. Prof. Priv.-Doz. Dr; Wien
Rötzer-Londgin, Katharina; Dr.; Wien
Schauer, Ingrid; Dr.; Wien, Vizepräsidentin BVU
Steinhart, Johannes; OMR Dr.; Ärztekammerpräsident
Steinkellner, Lukas; Ass. Dr.; Linz
Wastell, Alfred; Telenova GmbH, St. Pölten
Windischbauer, Amadeus; Ass. Dr.; Linz

Organisatorisches

Veranstaltungsort

Courtyard by Marriott Linz
Europaplatz 2
4020 Linz

DFP-Punkte:
DFP-Punkte werden eingereicht. Nach der Veranstaltung werden die Punkte für alle TeilnehmerInnen gebucht und die DFP-Bestätigung verschickt.

BdA-Fortbildungspunkte:
Für OrdinationsassistentInnen werden BdA-Fortbildungspunkte eingereicht.

Parkmöglichkeiten:
Die Garage steht 24 Stunden zur Verfügung. Freie Garagenplätze können allerdings nicht garantiert werden. Die Parkgebühren sind von den TeilnehmerInnen selbst zu tragen.

Übernachtung:
Wir bitten Sie, für die Nächtigung inklusive Frühstück in den Hotels selbst Sorge zu tragen. Die Hotelinformationen und Link zur Reservierung finden Sie auf urologisch.at.

Organisation:
Hennrich.PR GmbH - Agentur für Gesundheit und Kommunikation
Mail: organisation@urologisch.at, Tel.: 01/879 99 07

HIER GEHT'S ZUR REGISTRIERUNG

ANMELDUNG für ÄrztInnen & OrdinationsassistentInnen:

http://urologisch.at

Gold Sponsoren

accord
We make it better

BAYER
ORION PHARMA

Boston Scientific
Advancing science for life™

MSD
INVENTING FOR LIFE

RECORDATI

Silber Sponsoren

A.MENARINI diagnostics

bk medical
a GE Healthcare company

Canon

GEROT LANNACH

GERMANIA PHARMAZEUTIKA

IBSA
Caring Innovation

IPSEN
Innovation for patient care

Kwizda
Pharma

LENUSPHARMA
innovative medicine

Montavit

SANDOZ A Novartis Division

Takeda

UROMED
PRODUKTE FÜR DIE UROLOGIE

BVU
Berufsverband der Österreichischen
UROLOGEN
www.urologisch.at

Unsere Partner

ÖSTERREICHISCHE KREBSHILFE
SEIT 1910

SPECTRUM UROLOGIE